26 MARS 2023

Fête des vins

km

ROTARY INTERNATIONAL

SAINT-EMILION

8e ÉDITION

JEAN ABOUDARAM

DOSSIER DE PRESSE

LES VINS KM DE SAINT-ÉMILION 8ÈME ÉDITION
RENDEZ-VOUS LE DIMANCHE 26 MARS 2023

L'événement Les Vins Km de Saint-Émilion a été créé en 2016.

Cette **course pédestre** est pilotée par le Club Rotary Libourne Saint-Émilion et se déroule dans le paysage exceptionnel du premier vignoble inscrit au Patrimoine Mondial de l'UNESCO.

Les coureurs partent du Château Soutard (Grand Cru Classé de Saint-Émilion). Les parcours nature, originaux et vallonnés sont proposés au cœur du vignoble de Saint-Émilion, avec passage, ravitaillement et dégustation dans les plus Grands Châteaux de l'appellation de Saint-Émilion.

Après la remise des prix, un déjeuner des partenaires est réalisé par le traiteur Humblot, accompagné d'une dégustation de nombreux grands vins de l'appellation Saint-Émilion, dans une ambiance conviviale, animée par la Bandas Los Gaujos.

LES ÉPREUVES PROPOSÉES SONT :
une marche, une course de 12 km, 23 km et un marathon/nature.

Les bénéfices de cette course sont destinés à l**a recherche sur les maladies du cerveau de la Fédération pour la Recherche sur le Cerveau.** Un don de plus de 472 534 € a déjà été versé en 7 éditions.

Tout au long de l'année une dizaine de personnes bénévoles travaillent à l'organisation des Vins Km de Saint-Émilion. Plus de 200 bénévoles viennent compléter l'équipe le week-end de la course.

Le Rotary Club Libourne Saint-Émilion regroupe 52 membres avec un respect de la diversité dans l'effectif, membres de toute génération, femmes et hommes impliqués dont la devise est **« servir d'abord »**. Les actions engagées agissent auprès de la jeunesse, de personnes handicapées, d'enfants malades, d'écoles au Maroc, d'orphelinats au Bénin, pour l'éradication de la Polio dans le monde etc.

FRC
Fédération pour la
Recherche sur le Cerveau
frcneurodon.org

UNE SEULE IDÉE EN TÊTE : SOUTENIR LA RECHERCHE SUR LES MALADIES DU CERVEAU

Courir pour les Vins Km de Saint-Émilion, est un défi sportif mais pas seulement. Les bénéfices de cette course seront destinés à la recherche sur les maladies du cerveau, représentée par l'IMN et L'IMNc, Institut des Maladies Neurodégénératives cliniques et la FRC, Fédération pour la Recherche sur le Cerveau.

LA RECHERCHE

Le système de santé va devoir faire face à « une probable explosion des pathologies neurologiques en raison notamment du vieillissement de la population ».

Mais les neurologues sont peu nombreux, ils ont besoin d'être soutenus. Bordeaux possède un pôle d'excellence de la recherche sur les maladies du cerveau.

La création du Neurocampus de Bordeaux permet une augmentation du potentiel de recherche en neurosciences avec 650 personnels de recherche, 230 chercheurs, 140 doctorants, 200 techniciens, 20 nationalités. Le Neurocampus de Bordeaux, c'est aussi 250 publications par an, 11 prix nationaux et internationaux en 2016/2017.

LES MALADIES DU CERVEAU

Il y a aujourd'hui au moins 3 millions de personnes concernées en France, un quart de la population est touchée dans son entourage par une maladie neurologique qui comprend :

- **Les maladies dégénératives :** Alzheimer, Parkinson
- **Les maladies inflammatoires :** la Sclérose en plaque, l'épilepsie.
- **Les maladies psychiatriques :** AVC, suicides.

Le coût des maladies du cerveau représente 800 milliards d'euros à l'échelle de l'Europe.

En savoir plus sur la Fédération pour la Recherche sur le Cerveau :
www.frcneurodon.org

LA COURSE EN QUELQUES CHIFFRES

2760
PARTICIPANTS

37
CHÂTEAUX

1ER
VIGNOBLE CLASSÉ À L'UNESCO

10
ATHLÈTES INTERNATIONAUX

472 534 €
DE DONS RÉCOLTÉS

200
BÉNÉVOLES

10 ATHLÈTES INTERNATIONAUX ET AMBASSADEURS SPORTIFS ONT DÉJÀ SOUTENU LES DERNIÈRES ÉDITIONS LES VINS KM DE SAINT-ÉMILION

Parrainés par l'ancien joueur de tennis international **Michaël Llodra,** les Vins Km de Saint-Émilion reçoivent plusieurs étoiles de la légende du sport à chaque édition.

- **Marie-José PÉREC,** triple Championne Olympique en 1992 aux Jeux de Barcelone sur 400 mètres et deux fois aux Jeux d'Atlanta en 1996 sur 400 mètres et 200 mètres.

- **Sébastien FOUCRAS,** skieur acrobatique français spécialiste du saut acrobatique, médaillé d'argent aux Jeux Olympiques d'hiver de 1998, médaillé de bronze aux Championnats du Monde 1995 et globe de cristal du saut de la Coupe du Monde en 1996.

- **Damien TRAILLE** a remporté deux titres de Champion de France, deux titres en Challenge européen, deux Grands Chelems en 2002 et 2004 et disputé deux finales de coupe d'Europe de Rugby.

- **Brice GUYART,** médaillé d'or aux Jeux Olympiques, aux Championnats du Monde, aux Championnats d'Europe et aux Championnats de France d'escrime.

- **Astrid GUYART,** médaillée d'argent aux Championnats du Monde, double médaillée d'argent aux Championnats d'Europe et double médaillée d'or aux Championnats de France, double médaillé d'or à la coupe du monde d'escrime.

- **Léonore PERRUS,** double médaillée d'or aux Championnats du Monde, double médaillée d'or aux Championnats d'Europe et double médaillée d'or aux Championnats de France, d'escrime.

- **Benoit CARANOBE,** médaillé de bronze au concours général individuel de gymnastique aux Jeux olympiques de 2008 à Pékin.

- **Angela TAVERNIER,** athlète internationale de natation : Championne de France du 50 NL en 2011, Médaillée aux championnats d'Europe du relai 4x200 NL en 2006, Championne du monde universitaire du relai 4x100 NL en 2003, 3 sélections aux championnats du monde (2005/ 2007/ 2011), 2 sélections aux championnats d'Europe (2006/ 2010).

- **Henri LECONTE,** joueur de tennis français professionnel de 1980 à 1996. 5ème mondial en simple en 1986, 6ème en double en 1985, il gagne de nombreux tournois dans ces deux catégories et est régulièrement présent dans le dernier carré des tournois du Grand Chelem. Son plus grand exploit reste la victoire en Coupe Davis à Lyon en 1991 avec l'équipe de France.

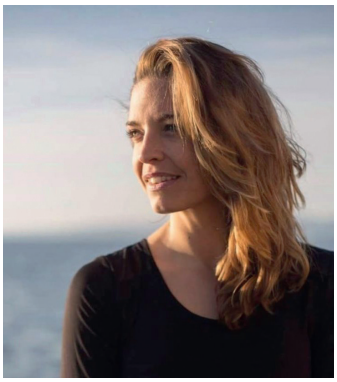

ANGELA TAVERNIER

HENRI LECONTE

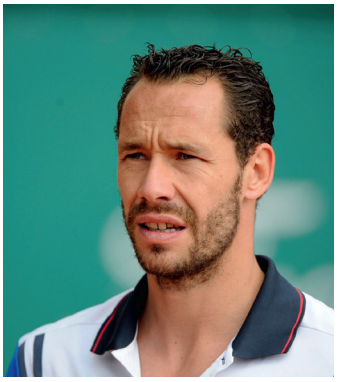

MICHAËL LLODRA

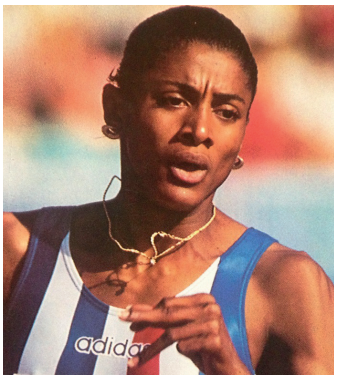

MARIE-JOSÉ PEREC

SÉBASTIEN FOUCRAS

BRICE GUYART

ASTRID GUYART

LÉONORE PERRUS

BENOIT CARANOBE

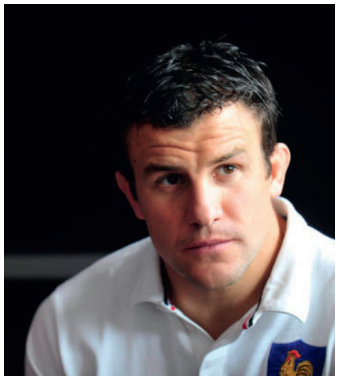

DAMIEN TRAILLE

LES ÉPREUVES

1 MARCHE : 12 KM
3 COURSES PÉDESTRES : 12 KM, 23 KM ET 42 KM

–

Les courses et la marche se déroulent dans le paysage exceptionnel du premier vignoble inscrit au Patrimoine Mondial de l'UNESCO. Les coureurs partent du Château Soutard (Grand Cru Classé de Saint-Émilion). Les parcours nature, originaux et vallonnés sont proposés au cœur du vignoble de Saint-Émilion sur chemins de terre et routes goudronnées, avec passage, ravitaillement et dégustations dans les plus Grands Châteaux de l'appellation de Saint-Émilion.

Documents à fournir :
- Un certificat médical de non contre-indication à la compétition de course à pied de moins d'un an.
- Ou une licence fédérale (FF Athlétisme, en cours de validité (article L 231-3 du code du sport).

NB : *Toutes les autres licences devront être accompagnées d'un certificat médical de non contre-indication à la compétition de course à pied de moins d'un an.*

Retrait des dossards :
- *Le samedi 25 mars* de 10h à 18h
  ou le dimanche 26 mars de 6h30 à 8h45

à la Salle des sports GUADET,
avenue Jacques Goudinaud
33330 Saint-Émilion.

Frais de participation :
- 47 € pour la course de 42 km
  (jusqu'au 30/11/2022)
  puis 55 € à partir du 01/12/2022
- 26,50 € pour la course de 23 km
  (jusqu'au 30/11/2022)
  puis 30 € à partir du 01/12/2022
- 17,50 € pour la course de 12 km
  (jusqu'au 30/11/2022)
  puis 20 € à partir du 01/12/2022
- 11 € pour la marche de 12 km
  (jusqu'au 30/11/2022)
  puis 15 € à partir du 01/12/2022

Inscription exclusivement sur internet :
les inscriptions sont ouvertes
jusqu'au 25 mars 2023 à 20h00
selon places disponibles.

La course est ouverte aux catégories juniors à vétérans pour le marathon et le 23 km et aux catégories cadets à vétérans pour le 12 km.

**UN TEE-SHIRT SERA OFFERT
AUX 2 500 PREMIERS COUREURS INSCRITS !**

LA JURADE DE SAINT-ÉMILION

Un chapitre exceptionnel de la **Jurade de Saint-Émilion, a permis d'introniser des athlètes des 7 premières éditions et de sceller un lien indéfectible avec Saint-Émilion.**

La robe rouge des Jurats et l'épitoge des intronisés témoignent de la longue histoire du vignoble de Saint-Émilion. Depuis l'époque romaine, qui a vu la plantation des premiers ceps, jusqu'à maintenant, des générations de vignerons ont façonné le vignoble de Saint-Émilion. C'est en regardant vers l'avenir tout en respectant les traditions que l'homme a su faire naître, au fil des siècles, des vins au rayonnement inégalé. Et quand en 1999, l'Unesco inscrit la Juridiction sur la liste du patrimoine mondial de l'humanité, elle reconnaît officiellement le caractère unique de ce « paysage culturel ». Depuis sa création au XIIème siècle et sa renaissance en 1948, la Jurade célèbre les valeurs de solidarité et de convivialité propres aux Saint-Émilionnais, la grandeur de leurs vins et les moments forts de la vigne et du vin.

Michaël Llodra, parrain de la course et ancien joueur de tennis international.

De gauche à droite :
Sébastien Foucras, champion de ski acrobatique, le docteur Erwan Bézard, directeur de l'Institut des maladies neurodégénératives de Bordeaux IMN, Marie-José Pérec, athlète triple championne Olympique.

LE PALMARÈS 2022

12 KM FÉMININ

DELCOURT Bérangère 00:55:28
PETITPAS Lydie 00:55:55
MARTINI Vanessa..... 00:56:06

12 KM MASCULIN

DELABY Anthony 00:41:47
TAYOCK MEDONG Gael ... 00:45:17
GOURVES Pierre-yves 00:45:27

23 KM FÉMININ

LACROIX Clara 01:45:57
DANGUY Olympe 01:46:39
RUDANT Laetitia..... 01:51:19

23 KM MASCULIN

DUPONT Carl 01:19:46
GERTHOFER Jonathan..... 01:23:19
INGLES Francis..... 01:25:46

42 KM FÉMININ

NICOT Laure..... 04:05:26
BAREIGE Murielle 04:17:58
SARTORI Viviana 04:31:19

42 KM MASCULIN

BESSE Christophe..... 02:42:26
AUBERT Morgan 02:50:48
MERLIERE Gwenael..... 03:11:06

PROGRAMME
DU DIMANCHE 26 MARS

POINT DE RENCONTRE

Rendez-vous à partir de 6h30 à la salle des sports GUADET avenue Jacques Goudinaud pour un premier départ à 7h30 du Château Soutard, pour le marathon.

REMISE DES PRIX POUR LES COUREURS

- **42 km :** lots aux 3 premiers masculins et 3 premières féminines classement scratch.
- **23 km :** lots aux 3 premiers masculins et 3 premières féminines classement scratch.
- **12 km :** lots aux 3 premiers masculins et 3 premières féminines classement scratch.
- **Challenge entreprises :** lot pour la première équipe dans chaque catégorie (masculine, féminine et mixte) à l'addition des temps des 3 premiers coureurs de l'équipe sur le 12 km.

Les résultats seront disponibles le lendemain de la course.
Médailles pour l'ensemble des arrivants.
Chaque participant pourra à l'issue de la course télécharger son diplôme.

INFOS PRATIQUES

HÉBERGEMENT

Le mois de mars est un mois hors saison mais nous vous conseillons de vous rapprocher des hébergeurs potentiels auprès de l'office de tourisme de Saint-Émilion.

Pour plus d'informations ou voir l'ensemble des hébergements :

SAINT-ÉMILION TOURISME
Place des Créneaux - 33330 Saint-Émilion
Tél. : 05 57 55 28 28
accueil@saint-emilion-tourisme.com
www.saint-emilion-tourisme.com

Nous nous tenons à votre disposition pour toutes informations complémentaires, par mail à Guillaume Cariou : gcariou@epurestudio.fr

LES PARTENAIRES

RADOUX

BAROUSSE
Maçonnerie - Taille de pierre
Restauration du Patrimoine ancien

GROUPE BSF
ACCOMPAGNER LES DIRIGEANTS DANS LEURS PRISES DE DÉCISION
DONNÉES FINANCIÈRES, FISCALES, JURIDIQUES, SOCIALES & COMPTABLES

THIERRY BERGEON EMBOUTEILLAGE
DEPUIS 1988

ceva

PROTIMING
ACCÉLÉRATEUR DE PERFORMANCE

AB Carrelages Aquitaine
carrelage et bain
Votre source d'inspiration

Château Soutard
GRAND CRU CLASSÉ
SAINT-ÉMILION

HumbloT
BORDEAUX - BIARRITZ

CONSEIL DES VINS DE
SAINT-EMILION

SAINT-EMILION

fête
vins
km
SAINT-EMILION
1

MAIRIE DE SAINT-EMILION
SAINT-EMILION
BORDEAUX
741
431
410
217
705
PROTIMING
www.protiming.fr

www.course-rotary-st-emilion.fr

CONTACT PRESSE

BEE BORDEAUX
Géraldine Bertrand - g.bertrand@bee-bordeaux.com